

# **HIELO PIRENAICO EFIMERO.**

## **NUEVA VIA**

### **Via "Samper 15"**

**60 metros, 5+**

**Abierta en Enero de 2021 por:  
Toño Valle Guerra**

**Angel Salamanca Fernandez**

**Aproximacion una hora y media por el valle de Ordiceto.  
100 metros a la izquierda de la via "Las Bordas"**

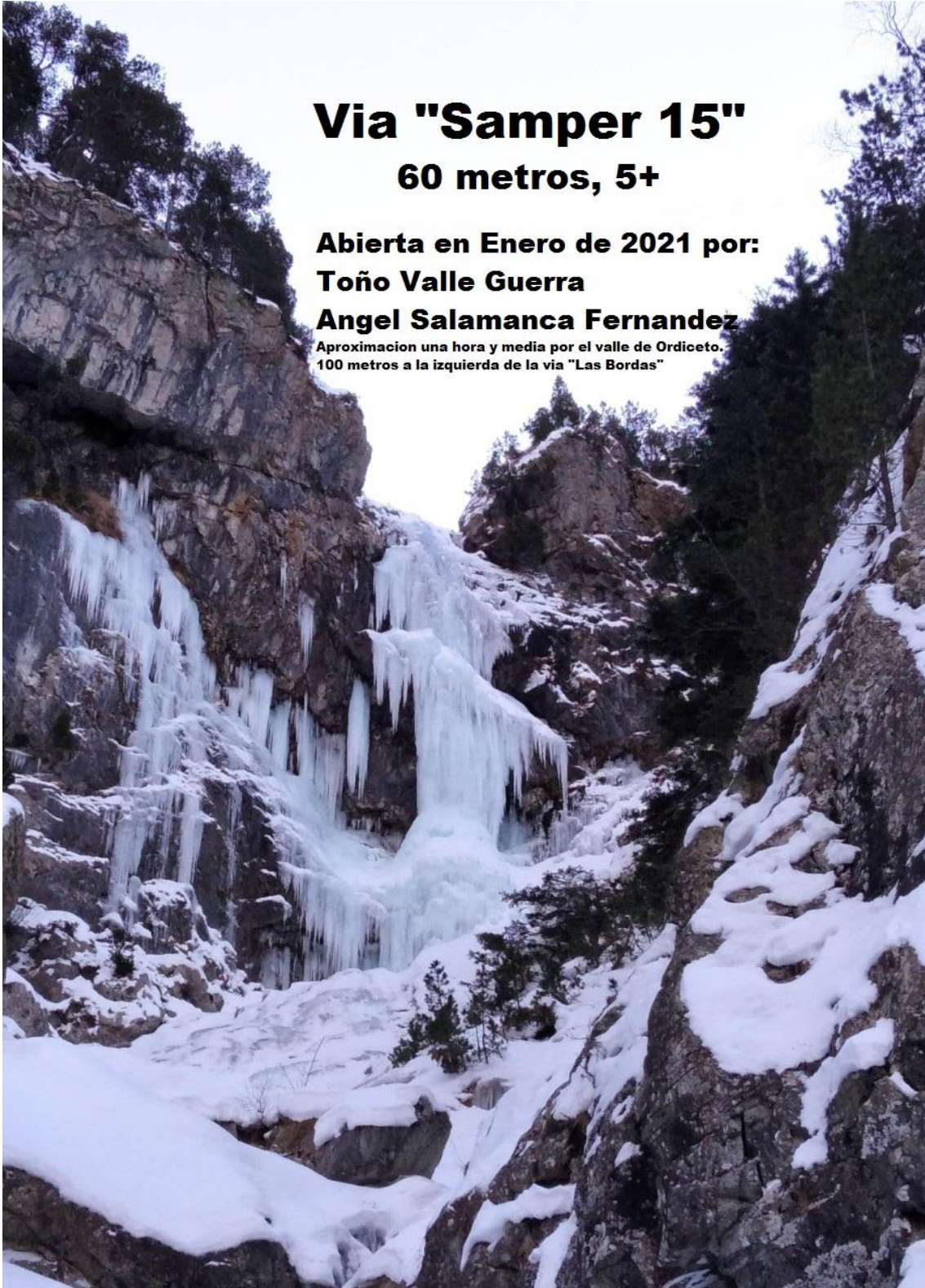

# **HIELO PIRENAICO EFIMERO.**

## **NUEVA VIA**

### **Descripcion de la actividad:**

Apertura de cascada de hielo preciosa y de difícil formación en el valle de Barrosa, en la comarca de Sobrarbe, en el Pirineo de Huesca. En Enero de 2021. Grado 5+ y 60 metros.

Barranco que solo se forma en días muy fríos y de poca duración en condiciones óptimas. Chorro de agua congelada, preciosa y algo difícil de escalar, basado principalmente en bigotes de hielo de difícil aseguramiento.

Aproximación en una hora y medio o dos horas, con esquís, después de la famosa cascada De Las Bordas, en el siguiente barranco que aparece en la derecha. Sitio encajonado, muy frío y muy expuesto a avalanchas. A unos 1800 metros de altitud.



### **APROXIMACION:**

Cerca de dos horas para llegar a la base. Pista de ascenso al lago de Ordiceto y al pasar la via Las Bordas, en el siguiente barranco a la derecha, se ve al fondo. Después por barranco helado expuesto a avalanchas hasta el inicio.

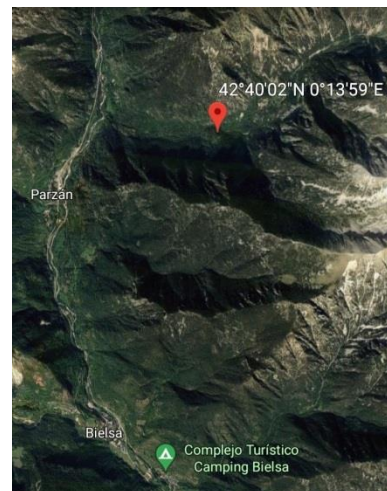

# HIELO PIRENAICO EFIMERO.

## NUEVA VIA

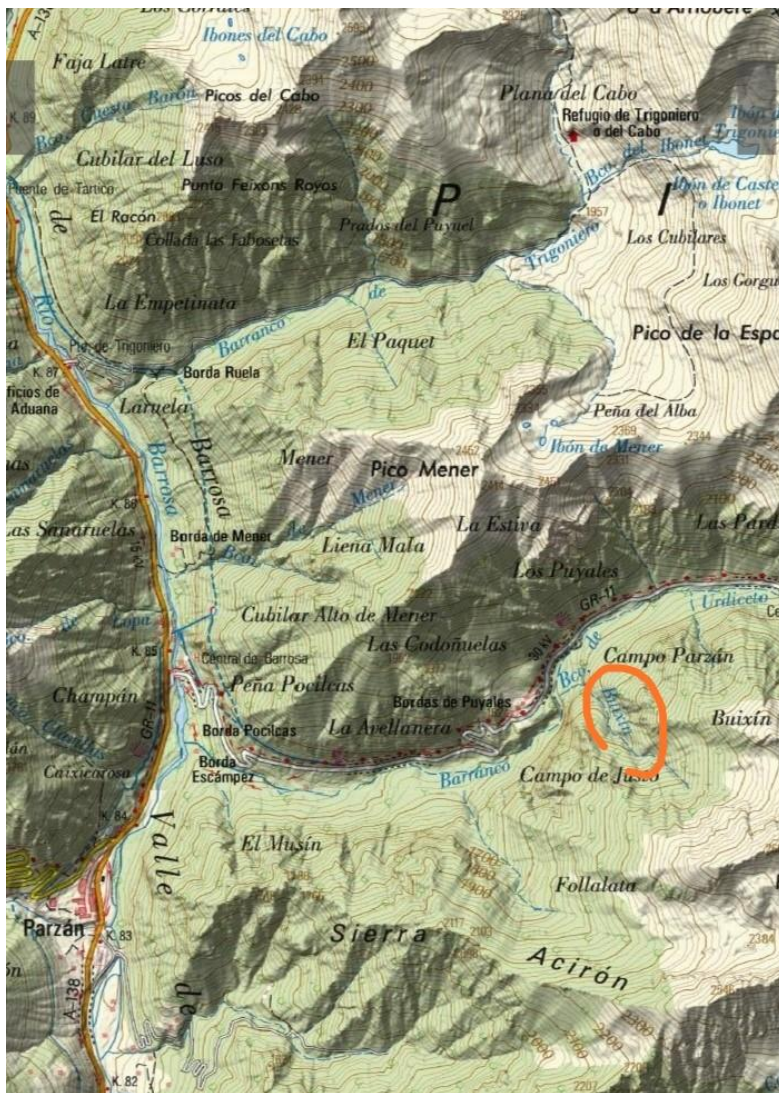

### COMPONENTES DE LA CORDADA:

- Antonio Valle Guerra
- Ángel Salamanca Fernández (DNI 48997360tT, numero federado 4672)

## **CATEGORIAS PREMIOS**

Escalada en Hielo y Dry Tooling

### **FOTOS**











**DATOS DE CONTACTO:**

Ángel Salamanca Fernández

Teléfono 669715915

E-meil: [angeluisalamanc@hotmail.com](mailto:angeluisalamanc@hotmail.com)