

PETIT VIGNEMALE Y GRAND VIGNEMALE POR EL VALLE DE GAUBE
9 Y 10 DE JULIO DE 2016



PETIT Y GRAND VIGNEMALE POR EL VALLE DE GAUBE

Salida a Pirineos efectuada en Julio de 2016, para ascender al Petit Vignemale 3.032 m. y al Vignemale o Pique Long 3.299 m en un Trekking que recorre todo el Valle del Gaube y que parte desde el Pont d'Espagne, situado en el departamento de los Hautes-Pyrénées (Francia) y puerta del Parque Nacional de los Pirineos. Será además nuestra primera ascensión que progresa a través de terreno glaciar.

REALIZADO POR
JOSE IGNACIO
JIMENEZ MUÑOZ
Y
ROCÍO PAREDES
MARTÍN

JOSE IGNACIO JIMENEZ MUÑOZ
nachocbc@gmail.com
Tel. / Whatts App 620878763

PETIT VIGNEMALE Y GRAND VIGNEMALE POR EL VALLE DE GAUBE
9 Y 10 DE JULIO DE 2016

DESCRIPCIÓN DE LA ACTIVIDAD:

Resumen:

Salida a Pirineos efectuada los días 9 y 10 de Julio de 2016, para hacer el Petit Vignemale (3.032 m) y el Vignemale o Pique Long (3.299 m) desde Pont d'Espagne y recorriendo todo el Valle de Gaube.

1º Día: Pont d'Espagne - Lago de Gaube(1.725 m) - Cascada de Esplumouse - Refugio de Oulettes de Gaube (2.151 m) - Horcada de Ossoue (2.734 m) - Petit Vignemale (3.032 m) Vía normal desde la Horcada de Ossoue Dificultad: (30°)(F) y Refugio de Baysellance (2.651 m).

2º Día: Refugio Baysellance (2.651 m) - Glaciar de Ossoue - Vignemale (3.299 m) Vía normal desde el Glaciar. Dificultad: (F) y regreso por el mismo itinerario hasta Pont d'Espagne.

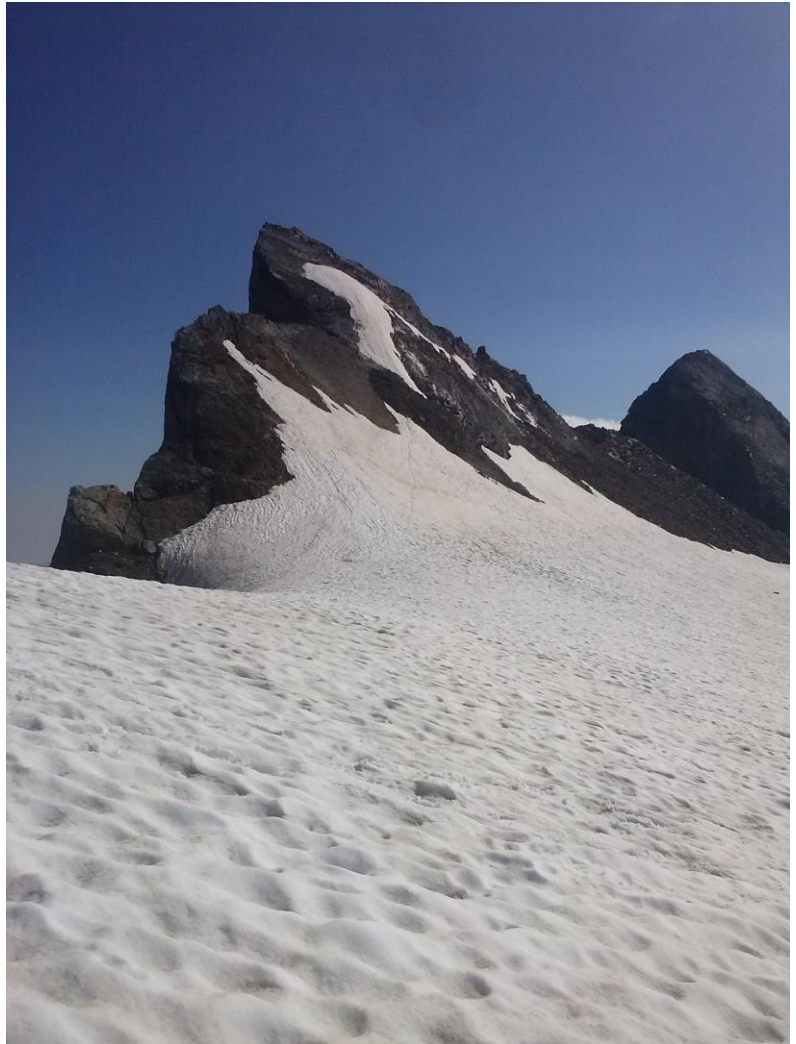

PETIT VIGNEMALE Y GRAND VIGNEMALE POR EL VALLE DE GAUBE
9 Y 10 DE JULIO DE 2016

Día 1: Ascensión al Petit Vignemale y llegada al Refugio de Baysellance

Inicio / Punto de Partida

Ruta:

Parking du Puntas, 65110

Cauterets, Francia.

Altitud: 1467 m.

Posición: 30T

7340574748575



<https://goo.gl/maps/g8Ytd6w7ZBE2>

Hora Inicio Actividad: 6:58 am

Distancia recorrida: 14.800 km

Desnivel de Subida: 1622 m

Desnivel de bajada: 419 m

Duración de la Actividad:

Tiempo Total: 10:07:50

7:30:09 en movimiento

2:37:23 paradas

Punto de Destino:

Refugio de Baysellance (Massif Pyrénées Ouest)

Altitud: 2651 m

Posición: UT M WGS84: 30T 735251 4740331

Teléfono: 05 62 92 40 25

<http://refugebaysellance.ffcam.fr>

JOSE IGNACIO JIMENEZ MUÑOZ

nachocbc@gmail.com

Tel. / Whatts App 620878763

PETIT VIGNEMALE Y GRAND VIGNEMALE POR EL VALLE DE GAUBE
9 Y 10 DE JULIO DE 2016

Descripción del Itinerario:

Primer tramo:

Partimos del aparcamiento del Pont d' Espagne (1.467 m) situado en la confluencia de los valles de Jéret y Marcadou. En primer lugar, pasamos el edificio de las telecabinas y continuamos por una carretera asfaltada que en breve, dará una curva a la izquierda (En el sentido de la marcha) y de nuevo a la derecha, al poco de dar esta última curva, aparecerá a nuestra derecha un sendero señalizado (Unos 5 minutos desde el comienzo) con un cartel indicando que es el GR-10 y que es el que seguiremos a lo largo de toda la jornada. Continuaremos pues por el sendero en dirección Sur a través del bosque a lo largo de 2.5 km hasta llegar al Lac de Gaube (1.725 m) (50 min.) Merece la pena contemplar la postal desde la Hôtellerie du Lac Gaube.



JOSE IGNACIO JIMENEZ MUÑOZ
nachocbc@gmail.com
Tel. / Whatts App 620878763

PETIT VIGNEMALE Y GRAND VIGNEMALE POR EL VALLE DE GAUBE
9 Y 10 DE JULIO DE 2016

Segundo Tramo:

Rodeamos este Lago por su orilla izquierda en la que hay que tener especial precaución con los posibles desprendimientos de piedras que pueden venir desde la ladera que tenemos situada a nuestra derecha y una vez rodeado y tras pasar un pequeño puente pasaremos al lado de la Cabaña de Pinet (1783m) (1:45 h) y que es un refugio abierto con capacidad para hasta unas 6 personas. Continuamos en la senda ascendiendo suavemente aunque una vez recorrido un km. aproximadamente y después el camino cogerá un poco más de pendiente y nos situará junto a la cascada de Esplumouse (1.949 m) (2:20 h) y alcanzará unos rellanos glaciares (Oulettes de Gaube) atravesados por el río Gaube.

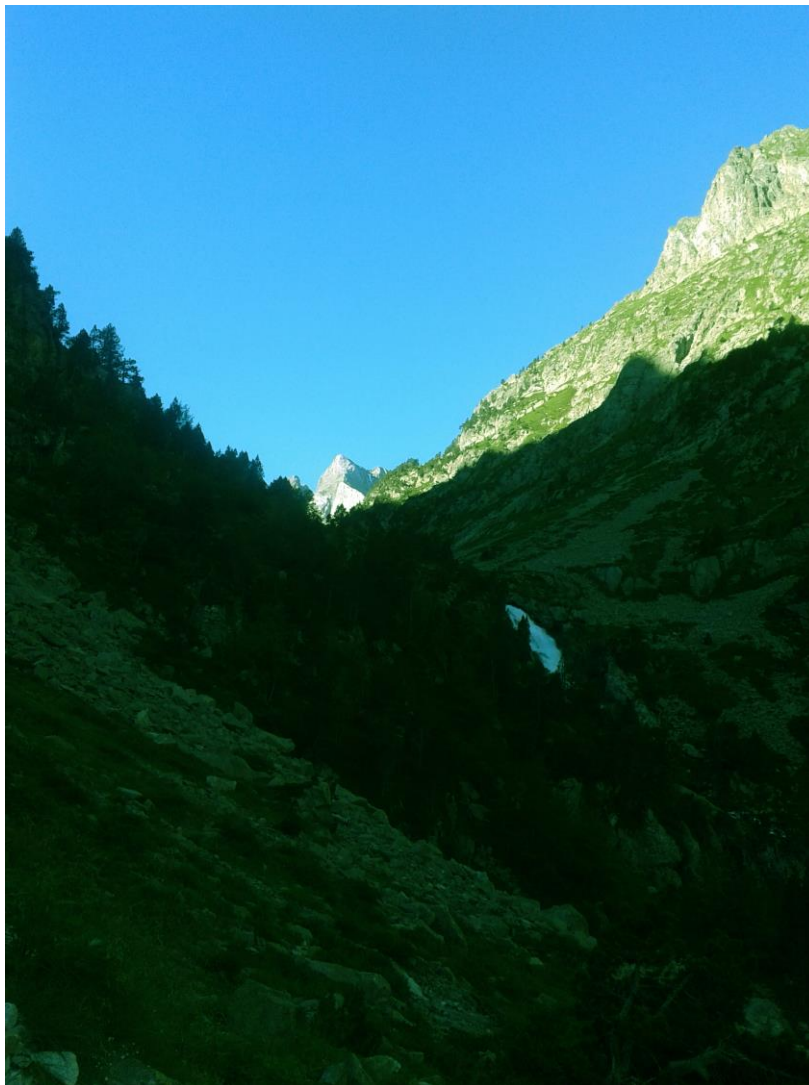

JOSE IGNACIO JIMENEZ MUÑOZ
nachocbc@gmail.com
Tel. / Whatts App 620878763

PETIT VIGNEMALE Y GRAND VIGNEMALE POR EL VALLE DE GAUBE
9 Y 10 DE JULIO DE 2016

Después de proseguir por el llano a lo largo de unos dos km., el camino discurre por un segundo repecho nos subirá hasta el refugio de Oulettes de Gaube (2.151 m) y a 8.5 km de Pont d'Espagne donde haremos una parada para contemplar la impresionante vista y reponer agua. (3:30 h).



JOSE IGNACIO JIMENEZ MUÑOZ
nachocbc@gmail.com
Tel. / Whatts App 620878763

PETIT VIGNEMALE Y GRAND VIGNEMALE POR EL VALLE DE GAUBE
9 Y 10 DE JULIO DE 2016

Tercer tramo:

Junto al refugio parte la senda que describiendo una marcada curva asciende sobre la vertical del mismo para luego realizar una larga travesía horizontal hacia la derecha buscando la Horcada de Ossoue (2.734 m). El terreno sigue siendo una senda cómoda aunque ya toma algo más de inclinación y en los tramos superiores próximos a la Horcada se vuelve más pedregoso llegando en ocasiones puntuales a atravesar algún canchal y nevero. El acceso a la Hourquette d'Ossoue no reviste problemas, es algo más inclinado en su parte final pero no implica uso de manos alguno.



JOSE IGNACIO JIMENEZ MUÑOZ
nachocbc@gmail.com
Tel. / Whatts App 620878763

PETIT VIGNEMALE Y GRAND VIGNEMALE POR EL VALLE DE GAUBE
9 Y 10 DE JULIO DE 2016



Vista del Glaciar del Petit Vignemale antes de
llegar a la Hourquette d'Ossoue

JOSE IGNACIO JIMENEZ MUÑOZ
nachocbc@gmail.com
Tel. / Whatts App 620878763

PETIT VIGNEMALE Y GRAND VIGNEMALE POR EL VALLE DE GAUBE
9 Y 10 DE JULIO DE 2016



Llegamos a la Horcada de Ossoue. Llevamos unos 12.5 km de marcha y 4:45 h en movimiento (bastante más si añadimos las paradas ya que el paisaje y las condiciones inmejorables del día te obligan a sacar la cámara a cada vuelta y no es para menos).

Aquí dejamos las mochilas y nos prepararemos para el ascenso al Petit Vignemale.



PETIT VIGNEMALE Y GRAND VIGNEMALE POR EL VALLE DE GAUBE
9 Y 10 DE JULIO DE 2016

Cuarto Tramo:

Iniciamos el ataque a la cumbre por la arista Norte sin encontrar dificultades hasta la cima (3.032 m) (30° inclinación) Dificultad (F). La única ayuda que necesitamos será la de los bastones.

La ascensión discurre por un camino pedregoso que hace zetas a lo largo del canchal que hay a lo largo de toda la subida. Firme totalmente seco y mucha gravilla suelta. Se progresa mejor al borde de la arista aunque también aumentamos el grado de exposición.

Llegada a cumbre después de 13.2 km de distancia desde que salimos y 8 horas y media desde que salimos de las cuales 5:08 h se han invertido en movimiento y el resto en paradas.



Cumbre del Petit Vignemale
JOSE IGNACIO JIMENEZ MUÑOZ
nachocbc@gmail.com
Tel. / Whatts App 620878763

PETIT VIGNEMALE Y GRAND VIGNEMALE POR EL VALLE DE GAUBE
9 Y 10 DE JULIO DE 2016

Quinto Tramo:

Descenso desde la cima del Petit Vignemale a la Hourquette de Ossoue, recogida de mochilas en la misma y tomamos de nuevo la senda por la que veníamos desde el principio hacia el W hasta llegar al Refugio de Baysellance. Bajaremos con precaución hasta llegar a la Horcada en donde retomaremos el GR y recuperaremos un buen firme.



Descenso desde el Petit Vignemale. Al fondo a la derecha el tramo de GR 10 que lleva al Refugio de Baysellance

JOSE IGNACIO JIMENEZ MUÑOZ
nachocbc@gmail.com
Tel. / Whatts App 620878763

PETIT VIGNEMALE Y GRAND VIGNEMALE POR EL VALLE DE GAUBE
9 Y 10 DE JULIO DE 2016

Llegada a Baysellance a las 10:07:50 horas desde que comenzamos (7:30:08 h en movimiento).
Distancia recorrida 14.80 km.



Refugio de Baysellance

JOSE IGNACIO JIMENEZ MUÑOZ
nachocbc@gmail.com
Tel. / Whatts App 620878763

PETIT VIGNEMALE Y GRAND VIGNEMALE POR EL VALLE DE GAUBE
9 Y 10 DE JULIO DE 2016

Track y Perfil de la ruta del Día 1:

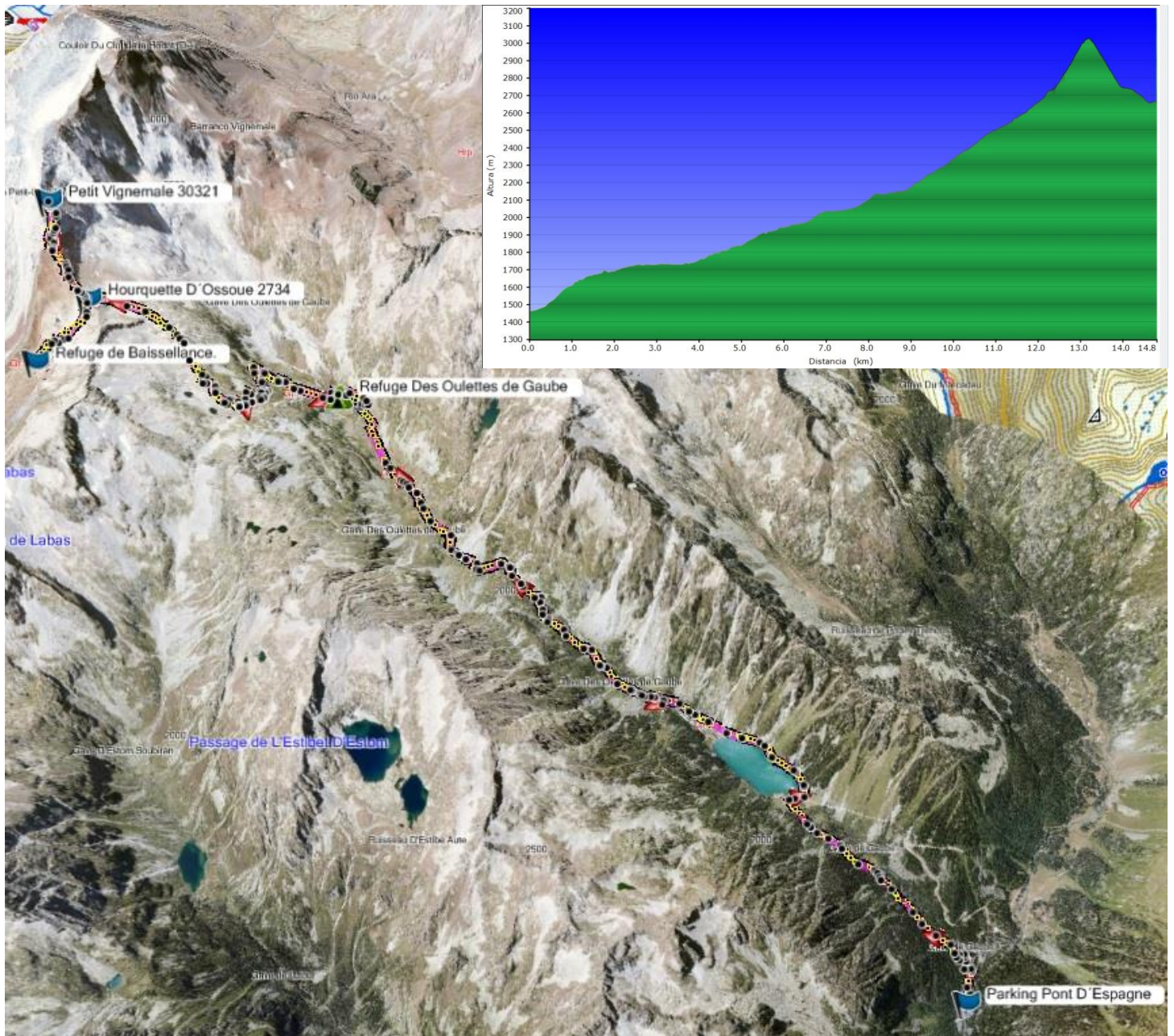

Alzado del track y perfil del mismo.

JOSE IGNACIO JIMENEZ MUÑOZ
nachocbc@gmail.com
Tel. / Whatts App 620878763

PETIT VIGNEMALE Y GRAND VIGNEMALE POR EL VALLE DE GAUBE
9 Y 10 DE JULIO DE 2016

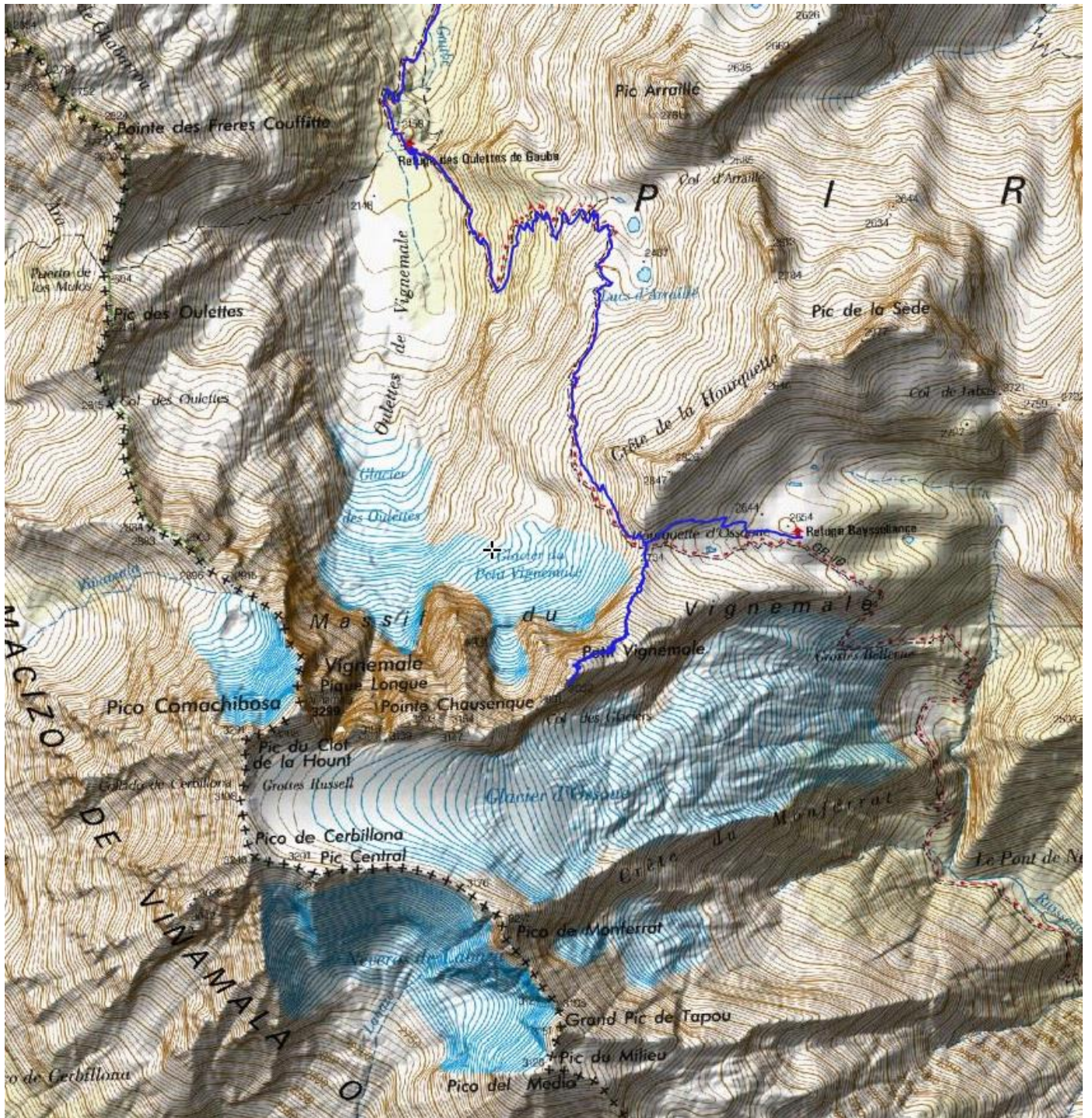

Detalle del track en el tercer y cuarto tramo.

Enlace al Track:

<https://es.wikiloc.com/wikiloc/view.do?id=15916907>

JOSE IGNACIO JIMENEZ MUÑOZ

nachocbc@gmail.com

Tel. / Whatts App 620878763

Día 2: Ascensión al Vignemale y retorno hasta Pont d'Espagne

Inicio / Punto de Partida Ruta:

Refugio de Bayssellance (Massif
Pyrénées Ouest)

Altitud: 2651 m

Posición: UT M WGS84: 30T 735251
4740331

Teléfono: 05 62 92 40 25

<http://refugebaysellance.ffcam.fr>

Hora Inicio Actividad: 6:26 am

Distancia recorrida: 20.700 km

Desnivel de Subida: 1051m

Desnivel de bajada: 2218 m

Duración de la Actividad:

Tiempo Total: 16:09:55

8:33:40 en movimiento

7:36:15 paradas

Punto de Destino:

Parking du Puntas, 65110 Cauterets,
Francia.

Altitud: 1467 m.

Posición: 30T 7340574748575

<https://goo.gl/maps/98Ytd6w7ZBE2>

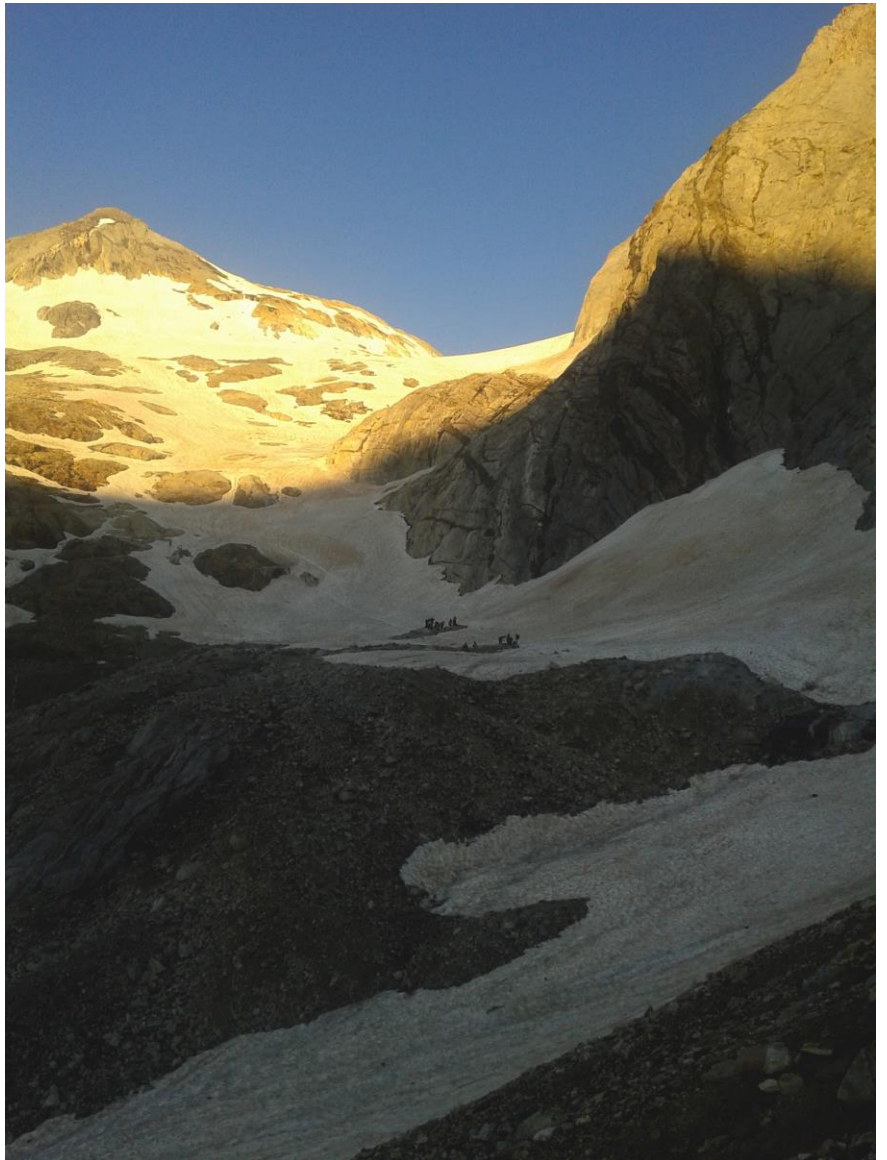

Col des Glaciers, al sur de la Crête du Petit Vignemale y acceso previo al glaciar.

JOSE IGNACIO JIMENEZ MUÑOZ

nachocbc@gmail.com

Tel. / Whatts App 620878763

PETIT VIGNEMALE Y GRAND VIGNEMALE POR EL VALLE DE GAUBE
9 Y 10 DE JULIO DE 2016

Descripción del Itinerario:

Primer Tramo:

Salimos del Refugio de Baysellance (2.651 m) en dirección Suroeste hacia el valle d' Ossoue siguiendo una senda bien balizada hasta perder unos 100 m. de altitud. La senda rodeará la Crête du Petit Vignemale y una vez rodeada entraremos ya en el glaciar. Mucha precaución ya que hasta llegar glaciar el tramo de senda que discurre por la cara sur de la cresta es bastante escarpado y requiere constante atención para evitar algún tropezón debido a la escasa anchura de la senda y su irregular trazo. Llegaremos a la zona entre el Col des Glaciers y Grottes Bellevue (36 min en movimiento) (1.2Km) en donde encontramos el momento adecuado para equiparnos antes de acceder al Glaciar.

Al ser nuestra primera experiencia en terreno glaciar usaremos toda la equipación que traemos, Casco, Cuerda, Arnés, Crampones y Piolet. Queremos repasar las prácticas de progresión en Glaciar que hemos aprendido éste año aunque realmente y como veremos posteriormente no sería necesario encordarse.

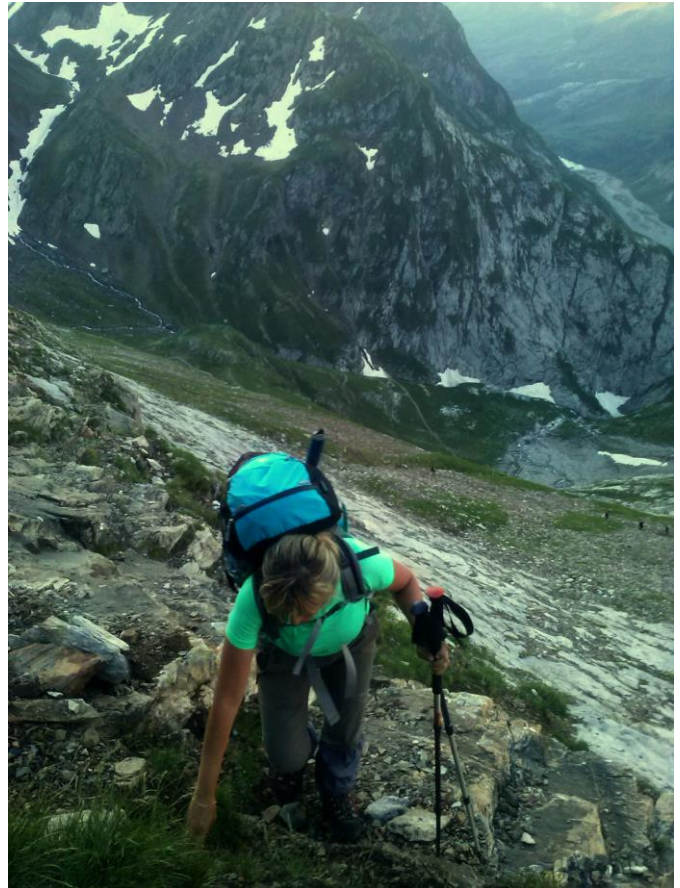

PETIT VIGNEMALE Y GRAND VIGNEMALE POR EL VALLE DE GAUBE
9 Y 10 DE JULIO DE 2016

Segundo tramo:

Salvamos el Col des Glaciers y llegamos al inicio del glaciar (50 min. Movimiento)



Alcanzado el glaciar, progresaremos ya por él . Imprescindible el uso de crampones. Después nos situamos en la base del Pique Longe (3.196m) (1:40 h en movimiento y casi 2 km de recorrido horizontal desde el punto en que nos equipamos). Aquí pondremos especial atención en las piedras que desprenderá toda la gente que tenemos encima de nosotros. La gran afluencia de personas subiendo provoca una constante lluvia de piedras sobre los que están situados en dicha base. Imprescindible el uso del casco y además es recomendable evitar la trepada por debajo de toda la muchedumbre. Dejaremos aquí los crampones y las mochilas después de comprobar que no nos harán falta para progresar hasta la cumbre.

Tercer Tramo:

JOSE IGNACIO JIMENEZ MUÑOZ
nachocbc@gmail.com
Tel. / Whatts App 620878763

PETIT VIGNEMALE Y GRAND VIGNEMALE POR EL VALLE DE GAUBE
9 Y 10 DE JULIO DE 2016

Iniciamos el ascenso un poco más al oeste que el resto de la gente para prevenir la caída de piedras. La ascensión consiste en una trepada sencilla (F) en la que sí que habrá que usar las manos en más de una ocasión para progresar pero la pared presenta muchos y buenos agarres.



Llegaremos a la cordal que hay entre el Pic du Clot de la Hount (3.291 m) y el Vignemale a unos 150 m más al Oeste del segundo y recorreremos esa distancia siguiendo el filo de la cresta hasta llegar a cumbre.

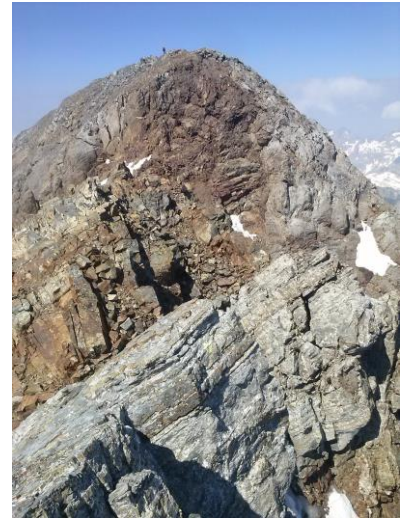

JOSE IGNACIO JIMENEZ MUÑOZ
nachocbc@gmail.com
Tel. / Whatts App 620878763

PETIT VIGNEMALE Y GRAND VIGNEMALE POR EL VALLE DE GAUBE
9 Y 10 DE JULIO DE 2016

Cumbre del Pique Longue o Vignemale!!!

Habremos recorrido unos 3.8 km desde el Baysellance y tardado un tiempo de 1:43 en movimiento. Aunque hemos estado detenidos casi tres horas y media entre hacer pruebas con la cuerda, las paradas para hacer fotos y las charlas con conocidos del refugio la noche anterior.



JOSE IGNACIO JIMENEZ MUÑOZ
nachocbc@gmail.com
Tel. / Whatts App 620878763

PETIT VIGNEMALE Y GRAND VIGNEMALE POR EL VALLE DE GAUBE
9 Y 10 DE JULIO DE 2016

Resto de Recorrido:

Descenso del Vignemale en ésta ocasión descendiendo directamente hacia la base donde dejamos el resto de la equipación en lugar de dar el rodeo empleado para ascender. Seguimos usando las manos para destrepar. Aquí puede ser recomendable el uso de la cuerda para aquellos que tienen menos confianza o experiencia destreparando.

Una vez alcanzada la base del Pique Longue se trata de volver sobre nuestros pasos. Volveremos a recorrer el Glaciar de Ossoue en dirección Este, rodearemos la Cresta del Petit Vignemale y descansaremos en Bayscellance. (3:15 h en mov. /5:51 detenidos)

Luego retornaremos sobre el GR10 volviendo a ascender hasta la Horquette de Ossoue (+ 00:26:00 min.) Y proseguiremos por dicho GR hasta volver a bajar al Refugio de les Oulettes (+00:30:00 min.) donde haremos otro descanso. A partir de ahí ya es volver a hacer el mismo recorrido hasta el Pont D Espagne. Tardaremos en total unas 8:33:40 horas de tiempo en movimiento a las que añadimos otras 7:36 en paradas. El recorrido total son 20.700 km.



Track y Perfil de la ruta del Día 2:

JOSE IGNACIO JIMENEZ MUÑOZ
nachocbc@gmail.com
Tel. / Whatts App 620878763

PETIT VIGNEMALE Y GRAND VIGNEMALE POR EL VALLE DE GAUBE 9 Y 10 DE JULIO DE 2016

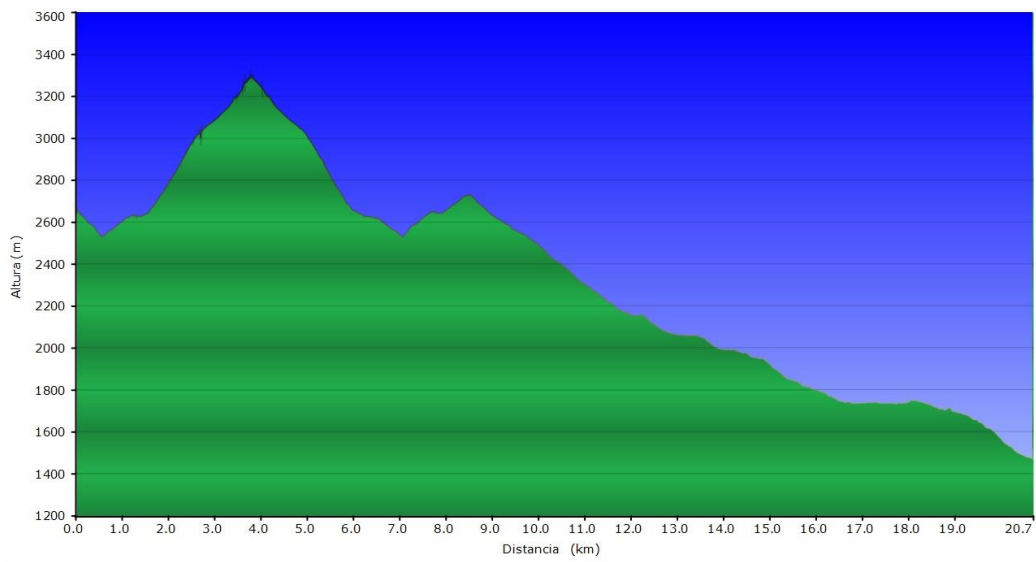

Enlace al Track:

<https://es.wikiloc.com/wikiloc/view.do?id=15916928>

JOSE IGNACIO JIMENEZ MUÑOZ
nachocbc@gmail.com
Tel. / Whatts App 620878763

LUGAR DE REALIZACIÓN:

Masif Du Vignemale, Hautes-Pyrénées, Francia.

COMO LLEGAR:

Tanto el Petit Vignemale como el Pique Longue, están enclavados en el macizo de ese mismo nombre.

Cerca de Cauterets, población situada en el departamento de los Hautes-Pyrénées, Francia, el Pont d'Espagne y sus cascadas son la puerta de acceso al Parque Nacional de los Pirineos, el más antiguo de los parques nacionales de Francia, creado en 1967. Este parque se extiende sobre más de 100 km de este a oeste, incluyendo dentro de sus límites 6 altos valles fronterizos con España y en él, nos encontraremos el acceso Macizo que contiene las dos ascensiones a realizar.

Enlace para situar el Pont D'Espagne y el Parking du Puntas que es donde dejaremos el vehículo en el que nos acerquemos:

<https://goo.gl/maps/g8Ytd6w7ZBE2>

DIFICULTAD DE LA ACTIVIDAD:

No hay que reseñar ninguna dificultad técnica, exceptuando las típicas dificultades que vamos a encontrar en montaña invernal: laderas inclinadas y nieve dura o blanda.

Los ascensos a cada una de las cumbres tienen una calificación de Escalada Facil.

Por lo demás sólo tener precaución con los aludes a comienzos de primavera e ir bien equipados.

FECHA DE REALIZACIÓN:

9 Y 10 DE JULIO DE 2016

(CONDICIONES METEOROLÓGICAS DE LAS ASCENSIONES: ESTIVALES)

CLASIFICACIÓN DE LA ACTIVIDAD:

MONTAÑISMO / TREKKING

PETIT VIGNEMALE Y GRAND VIGNEMALE POR EL VALLE DE GAUBE
9 Y 10 DE JULIO DE 2016

EQUIPO:

En cuanto al material empleado, nosotros utilizamos todo lo habitual para cualquier salida invernal en cuestión de Vestimenta añadiendo crampones, piolet y casco. También se puede añadir un arnés, cuerda, mosquetones y cordinos para autobloqueantes así como algún dispositivo de freno pero en la época realizada no es imprescindible.

PERMISOS DE ASCENSION:

NO SE REQUIEREN

RESERVAS REFUGIO DE BAYSSELLANCE:

http://refugebaysellance.ffcam.fr/SP_reservation.html

REALIZADAS POR:

JOSÉ IGNACIO JIMÉNEZ MUÑOZ

(PRIMERA ASCENSIÓN A LOS MISMOS / TERCERA Y CUARTA ASCENSION A CUMBRES POR ENCIMA DE LOS TRES MIL METROS DE ALTITUD)

ROCÍO PAREDES MARTÍN

(PRIMERA ASCENSIÓN A LOS MISMOS / SEGUNDA Y TERCERA ASCENSION A CUMBRES POR ENCIMA DE LOS TRES MIL METROS DE ALTITUD)

CONTACTO:

JOSÉ IGNACIO JIMÉNEZ MUÑOZ

nachocbc@gmail.com

TÉL. / Whatts App: 620878763

ROCÍO PAREDES MARTÍN

rociocbc@hotmail.com

TÉL. / Whatts App: 636244325

JOSE IGNACIO JIMENEZ MUÑOZ

nachocbc@gmail.com

Tel. / Whatts App 620878763