

# **“Volcanes del Sur”**



Fátima Gil Uceda

**Esquí de montaña, ascensiones a los  
Volcanes del Sur**

**18 al 24 de Septiembre 2019**

**CHILE**



## Descripción de la actividad:

La idea es esquiar todos los volcanes que podamos en la Araucania chilena. La zona de los Andes del Sur.

Primera parada en la zona del **Volcán Antuco**. El Volcán Antuco se encuentra en la Región del Bío-Bío, en el sur de Chile.



En el primer intento por viento, y frío tuvimos que darnos la vuelta en la antecima.



A la segunda...conseguimos hacer cumbre y disfrutar de una bajada épica de 1500m de desnivel de "cremita Andina".



Segundo objetivo **Volcán Chollipulli**, debido a la mala meteorología, fuimos a visitar esta zona que al estar más protegida por el bosque de araucanias teníamos más expectativas de éxito. Un día invernal, con cero visibilidad pero nieve powder y nevando...



Lo más guapo de la zona fue atravesar este bosque salvaje lleno de Enormes Araucarias y Manios que abrazar! Maravillada con el bosque Chileno...cómo decía Neruda: "quién no conoce el bosque Chileno no conoce este planeta"



El tercer **volcán Lonquimay**, realizamos una bonita ascensión sin usar los remontes de las pistas y evitándolas en la medida de lo posible.



Ficha Resumen	
Volcán Lonquimay.	
País	Chile, Región de la Araucanía
Sector	Corralco
Cara	Sureste
Desnivel	1365 m. Desde el centro de esquí Corralco

El último día de actividad, realizamos la actividad estrella:

Ascensión al **Volcán Sierra Nevada**, ruta posiblemente pionera, **nunca antes realizada** (según los guías locales):

El colofón de nuestro viaje volcánico ha sido lo más bacán! consistía en salir del pueblo de Malalcauello llegar a la cumbre del Sierra Nevada y bajar atravesando el glaciar del otro lado, posiblemente nunca antes esquiado, hacia la laguna espejo. Una aventura incierta siguiendo un recorrido poco o nada realizado. Muchos kilómetros, mucho desnivel, esquiar por encima del glaciar agrietado cubierto por la nieve, cruzar un gran río que no sabíamos cuánta agua llevaba y no había más opción.

No perdernos en los bosques frondosos de la Araucanía, dónde es fácil entrar pero nunca sabes bien si vas a salir, y lo más sencillo, el factor humano, regresar haciendo autostop, ya que terminaríamos la travesía al otro lado del túnel, muy lejos del inicio de la actividad. Todos esos ingredientes, que mezclados, hacen que esas aventuras sean épicas e inolvidables. 12 horas de actividad non stop y una sonrisa de tonta que no se me va de los labios.

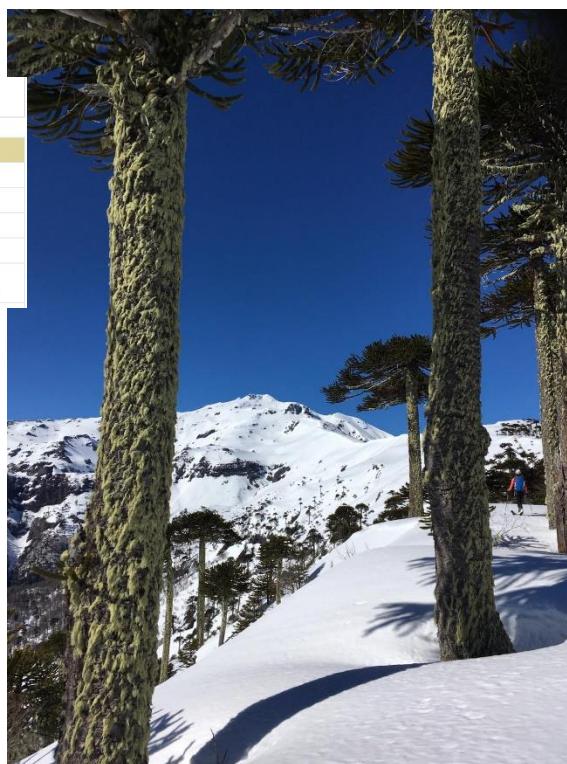

La Sierra Nevada se encuentra situada en uno de los sectores más atractivos de la cordillera de los Andes de Chile, acompañada de varias cumbres conocidas, como lo son los volcanes Llaima, Lonquimay y Tolhuaca.

Desde su vertiente oriental caen varios glaciares hasta muy baja altura y se extiende hacia la cordillera Las Raíces (al noreste), por donde cruza el túnel Las Raíces (de 4500 metros de largo).



El pueblo de Malalcahuello está a 972 m.s.n.m, y la altitud del Volcán Sierra Nevada: 2.554m. Por lo tanto el desnivel acumulado positivo en el día fueron 1.600m. La ruta circular que realizamos posiblemente nunca antes enlazada así, aproximadamente 20 Km esquiando y 17 km de vuelta en autostop.

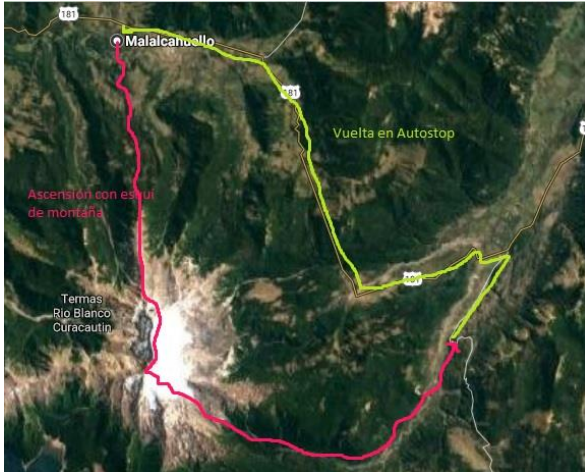

Esquiando por encima del glaciar. Posiblemente nunca antes esquiado, según los guías locales.



Adjunto un video donde se ve la gran diagonal que realizamos por encima de la zona de grietas del Glaciar que en invierno están tapadas por la nieve.

- **Componentes de las ascensiones:**

**Fátima Gil**

(Volcanes: Antuco, Chollipulli y Lonquimay y Volcán Sierra Nevada)  
Compañeros: Diego Hernández y Pep Samper

- **Categoría Becas Todo Vertical 2018/2019:** Esquí de montaña.

- **Fechas y horarios de la actividad:** 5 días de actividad:

-1º día: Intento al Volcán Antuco. Los fuertes vientos y el frío nos hicieron desistir del intento en la Antecima.

-2º día: Ascensión Antuco, el segundo día conseguimos hacer cumbre.

-3º día: Ascensión volcán Chollipulli.

-4º día: Ascensión al Volcán Lonquimay.

-5º día: Ascensión estrella: Volcán Sierra Nevada

Salimos del pueblo de Malalcahuello llegar a la cumbre del Sierra Nevada y bajar por el glaciar del otro lado, hacia la laguna espejo.

- **Estilo utilizado:**

Esquí de montaña o esquí de travesía.

Últimos tramos de algunos de los volcanes con hielo vivo, necesario uso de piolet y crampones.