

# “Derecho de Amisión” , 8b+? por Carlos Padilla



Descripción de la actividad y componentes que la han llevado a cabo.

*Se trata de una colosal vía de escalada deportiva, **imaginada, equipada y encadenada** hasta su primera reunión por Carlos Padilla.*

Dificultad de la actividad de acuerdo a las escalas de graduación en vigor.

*La vía, aunque ha sido probada por algún otro escalador (solo tres), no ha podido ser confirmada todavía debido a la magnitud de su recorrido, su dificultad para acceder a ella y lo duro e incómodo de probarla ya que cada vez que caes, has de jumarear varios metros para poder volver a la pared o ser rescatado por el compañero ya que se cae al agua. . Por este motivo, nadie la ha probado más que en una ocasión y su Padilla, propone ya encadenado La continuación tras chapar la cerca de haberla comienza con una **8c+**.*



*aperturista, Carlos para el primer largo por él “possible **8b+**”. de la vía (sin reposo cadena de la R1), muy encadenado, propuesta de mínimo*

El arte de empotrar se vuelve en esta vía indispensable para progresar

Desnivel y longitud de la actividad que contenga altura del punto de inicio, altura del punto cimero y detalle de los tramos recorridos (aproximación y campos intermedios en su caso, longitud de la pared y tramo final hasta la cumbre).

*La vía (R1) recorre un desplome a 30º en sus primeras cuatro chapas, le siguen otros seis seguros totalmente horizontales con unos 25m de longitud total, donde se suceden pasos muy **atléticos** de canto mediano con un **bloque** muy duro en medio seguido de una última sección de resistencia sobre regletas en techo hasta llegar a un apoyo de rodilla que te deja chapar la R1. Para la R2, tras el apoyo de rodilla donde solo te deja echar magnesio, la vía prosigue con unos movimientos muy duros y atléticos, donde hay que utilizar fuerza corporal a nivel tronco-piernas para no perder los pies, ya que están colocados en cantos muy pequeños y los de mano no son muy buenos durante tres seguros más, donde llegas a un agujero, donde solo cabe un pié que metes hasta el tobillo y te dejas colgar de él para soltar algo los brazos. De ahí hasta la R2(35metros en total), quedaría como un 7b+ atlético de mejor canto donde la técnica de empotrar en agujeros y cerrojar es imprescindible.*



Fecha y horario de realización y, en su caso, condiciones de la misma.

*Tras comenzar a equiparla en 2012, por sus condiciones especiales de acceso y su laboriosa tarea de equipar en un techo horizontal tan largo, no se acabó de equipar hasta la primavera de 2013, cuando empezó a probarla un poco más en serio. Algo que parecía a primera vista totalmente imposible, empezaba a tener color cuando los pasos sueltos comenzaban a salir y las secuencias a hilarse.*

*Fué en Septiembre de 2013 cuando comenzó a probarla con asiduidad y el 13 de Octubre consiguió chapar la primera cadena, consiguiendo la realización de algo que no hubiese imaginado que hubiera sido posible.*



Situación geográfica (país, cordillera, macizo, montaña, etc....) y condiciones de comunicación y accesibilidad.

*La “Cueva Tortuga” está situada en el entorno del Lago de Bolarque, en pleno corazón de la Alcarria (Guadalajara) perteneciente al municipio de Zorita de los Canes.*

*Para acceder a la vía hay dos posibles opciones; la primera es llegar a la “playa” de Almonacid de Zorita, aparcar en el parking, y desde la “playa”, con una barca, remar unos 200m dirección O. río arriba hasta llegar a la llamada “Cueva Tortuga”. La otra opción y la que hemos hecho últimamente por pinchazo de la barca es aparcar en el pto. indicado con P, andar dirección hacia el agua hasta llegar al borde superior de la cueva, rapelar unos 20m. y luego subir jumareando.*

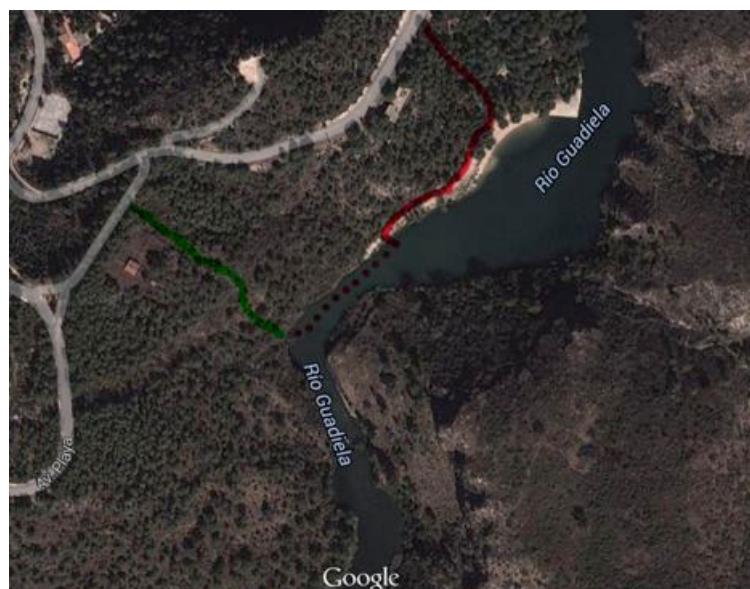

Accesos desde los parkings, rojo en barca, verde rapelando.



Acceso desde Almonacid de Zorita

Foto de la pared. Croquis y descripción de la ruta, adecuadamente graduado.  
Fotos del desarrollo de la actividad



**“Derecho de Admisión”**

R1:8b+?

R2:8c+?



Acceso en barca con la familia

#### Otros aspectos a juicio del solicitante

*Carlos Padilla es escalador de alto nivel desde hace más de 20 años, ha encadenado vías de deportiva de hasta 8c/+ y varios 8a a vista. Ha realizado vías en libre en pared de hasta 8a y su polivalencia le ha llevado además a encadenar bloques de hasta 7c+ y a viajar por todo el mundo desarrollando su pasión por la escalada.*

*Tiene en su haber además varias vías equipadas, siendo esta, sin duda, la que más esfuerzo y trabajo le ha costado realizar. Al ser una ruta que discurre casi por completo por encima del agua, las maniobras para equipar han sido complicadas y arduas.*

Datos para la localización personal de los miembros de la actividad, mediante teléfonos, direcciones y correos electrónico

*Carlos Padilla Abenza*

*telf: 608732909*

*email: [carlostienza@yahoo.es](mailto:carlostienza@yahoo.es)*