

APERTURA VÍAS EN GREDOS
APERTURAS DE LAS VÍAS “EL BECARIO
ADOLESCENTE” 7b (6a/A2) 400 m,
EN EL TRIDENTE, GREDOS,
Y “BRAULEX” 6c (6a/A1) 285m,
EN EL DURAZNO, GREDOS



Braulio Expósito García-Pardo
Alejandro González Úbeda

APERTURA VÍAS EN GREDOS

Presentación:

Muy buenas, mi nombre es Alejandro González Úbeda, nací un 5 de septiembre de 2002 y, por lo tanto, tengo 14 años.

Si queréis contactar conmigo podéis llamarme al teléfono 672036038 o escribirme al correo electrónico alex.climber2002@gmail.com.

En las redes sociales también tengo algún perfil donde voy colgando las actividades más destacadas que hago. En Facebook mi perfil es "Alex González Úbeda" y en Instagram "alex_gonzalez_ubeda".

Descripción de la actividad: apertura Braulex

Comenzó el día 14/09/16 a las 20:30 y terminó el 15/09/16 a las 19:30.

Dificultad: 6c (6a/A1), 285 m, con 30 km / 300m D+ de aproximación (ida y vuelta).

Orientación sur y de granito

Un día me escribió Braulio para ir a abrir una vía en el Durazno, a mí me pareció una actividad muy atractiva y le dije que sí. Quedamos el 14 de septiembre a las 18:00 en su casa nos preparamos y llegamos a las 20:30 al parking de la pista del refugio de a Albarea. Me preguntó que si íbamos tirando un poco y dormíamos por ahí, motivado le dije que sí, sin saber lo que me esperaba, dos horas eternas de campo a través y de noche. Yo quería parar ya, Braulio me llevaba diciendo que quedaba poco 1 h y media!! Cuando por fin llegamos al vivac hacía mucho frío y no pude dormir mucho.

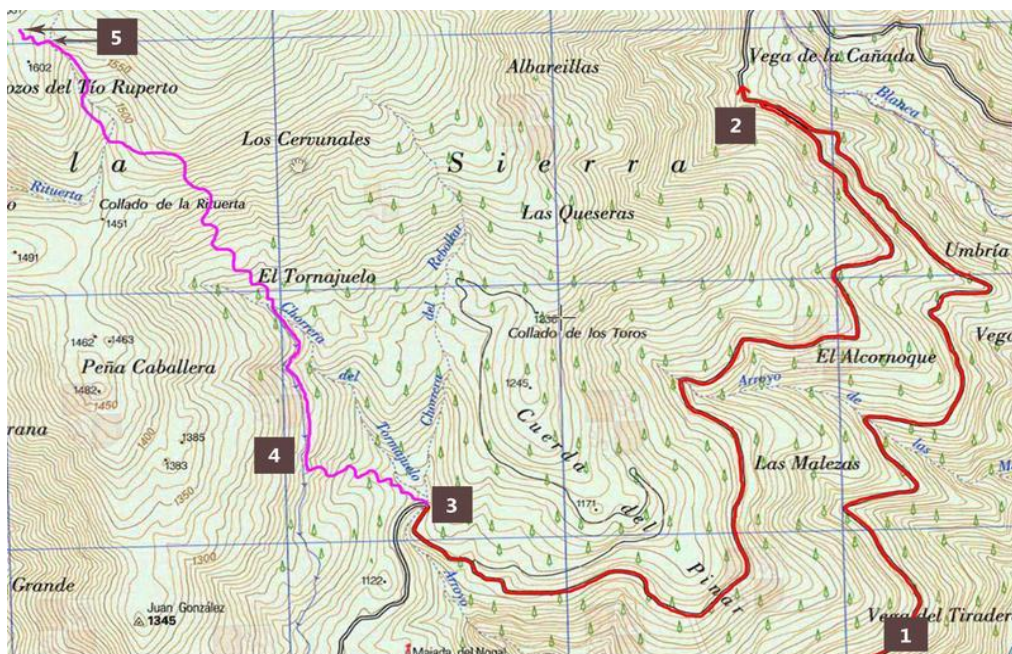

Por la mañana nos levantamos pronto, desayunamos, nos preparamos y en marcha, pues aún nos quedaba 1h hasta la pared.

APERTURA VÍAS EN GREDOS



Cuando llegamos nos preparamos, decidimos por dónde empezar y Braulio abrió el primer largo, un 6b+ de fisura con un bloquecillo arriba; yo abrí el segundo, un V+ de diedro, probablemente el largo más bonito de la vía; él abrió el tercero, un 6a, que tiene de todo: bavaresa, diedro y fisura; yo abrí el cuarto, un 6a plaquero; Brulio abrió el quinto y el séptimo (el sexto es andar); el quinto es un 6c a bloque y el séptimo un diedro de V muy bonito. La vía está totalmente limpia. Cuando terminamos la vía, sobre la 13:30, hicimos cumbre y para abajo, pues aún nos quedaban unas horas hasta el coche.

La bajada se hace andando por una canal complicada llena de piedras sueltas y varios des trepes verticales, hasta que se llega al pie de vía, desde allí es entre camino y campo a través hasta el vivac y campo a través hasta el coche.

La bajada fue mucho más amena que la subida, pues era de día.

Llegamos a las 19:30 al coche cansados, yo por lo menos.

APERTURA VÍAS EN GREDOS



4º Largo



Cumbre



4º largo

llegando a la última R

APERTURA VÍAS EN GREDOS

Descripción de la actividad: apertura de la vía “el becario adolescente”

Comenzó el día 23/09/16 a las 19:15 y terminó el 24/09/16 a las 20:00.

Dificultad: 7b (6a/A2), 400 m, con 20 km / 200 m D+ de aproximación (ida y vuelta).

Orientación este y de granito.

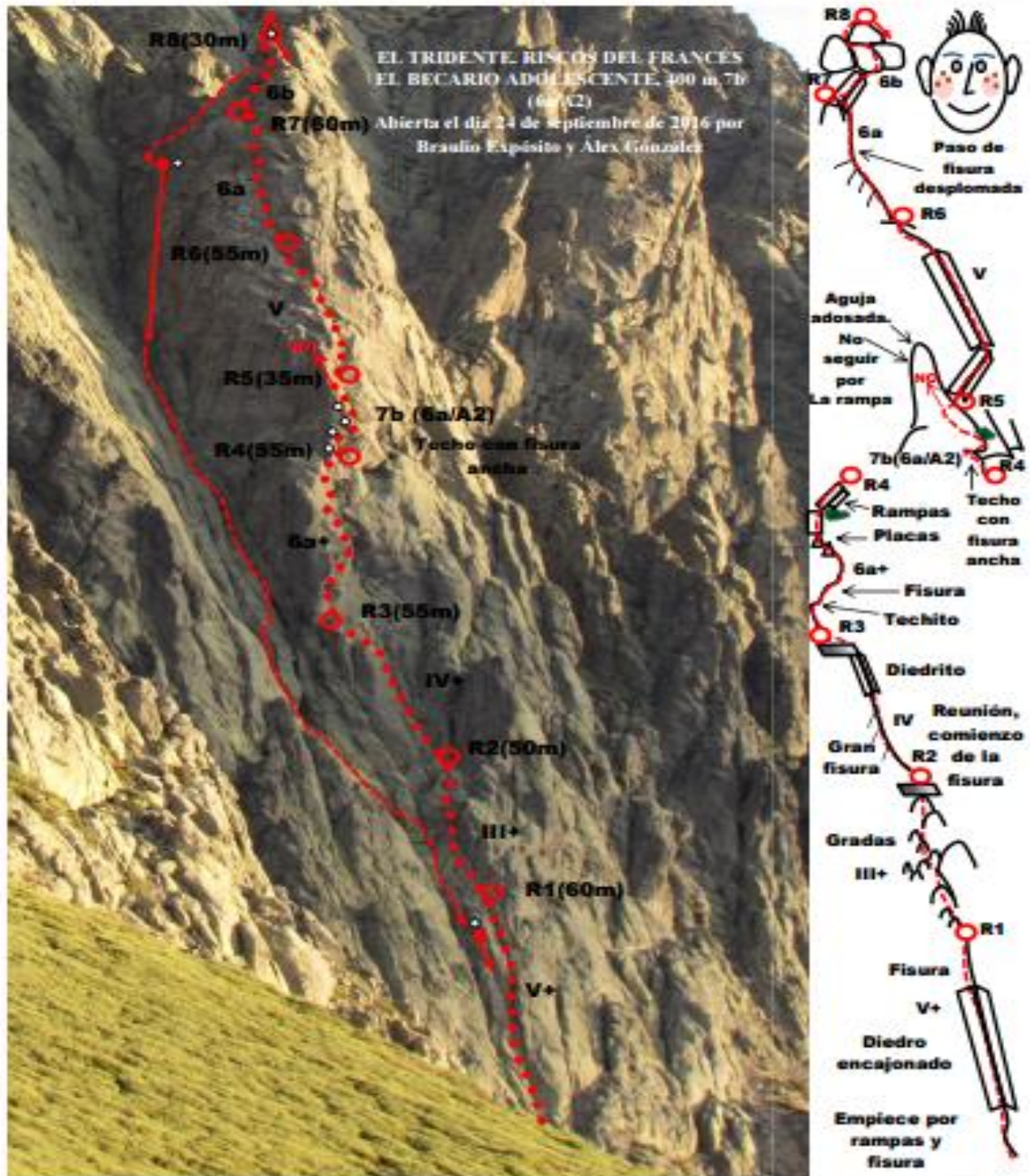

MATERIAL: juego de friends hasta el nº5. Juego de microfrends entero, juego de fisureros, nº0,35, 075, 1 y 2 repetidos

TIEMPO: El tiempo en realizar el itinerario de la vía es de 6 a 8 horas.

OBSERVACIONES: Vía con reuniones desequipadas, a excepción de la cumbre. Solo se instalaron cuatro parabolts en el quinto largo. Es una ruta evidente y fácil de seguir. Bonita, divertida y agradable de escalar.

APERTURA VÍAS EN GREDOS

El 23 de septiembre aparcamos el coche en el refugio de la Albarea a las 19:15, nos preparamos y salimos. La aproximación es un poco incómoda, por una garganta llena de piedras. Anduvimos durante 2h, cuando se nos empezó a hacer de noche, paramos y construimos un vivac en el que hay agua y con sitio bueno para el saco, mesa y sillas.



Por la mañana nos levantamos pronto, desayunamos y nos pusimos en marcha a las 7:00, en media hora estábamos en el pie de vía con un precioso amanecer a la espalda. Nos pusimos los arneses, decidimos por dónde empezar y empezamos a escalar. La descripción de los largos es la siguiente:

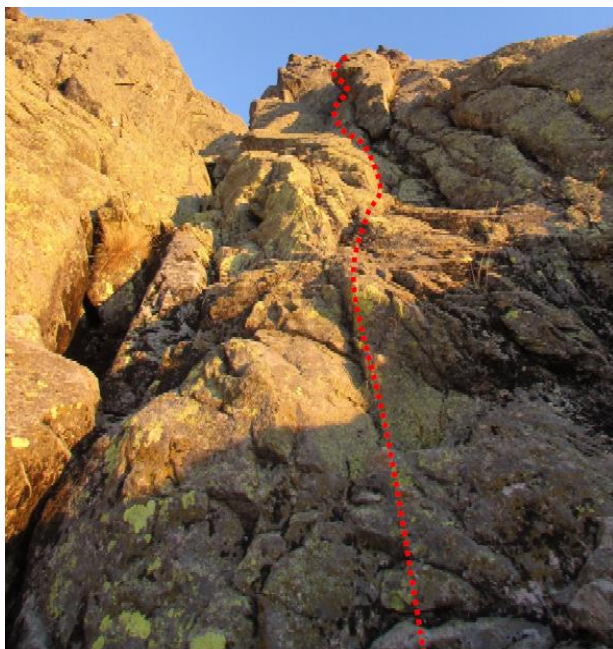

PRIMER LARGO: V+, abierto por Álex, 60 metros. Se inicia la vía escalando por unas rampas fáciles hasta alcanzar un diedro encajonado, el cual se abre, posteriormente, formando una fisura hasta una zona de terreno fácil donde se monta la reunión.

SEGUNDO LARGO: III+, abierto por Braulio, 50 metros. Escalando en tendencia a izquierdas, por terreno muy fácil de gradas, se sale de frente al inicio de una gran fisura ascendente, donde se monta la reunión. Sin fotografía.

APERTURA VÍAS EN GREDOS



TERCER LARGO: IV, abierto por Álex, 55 metros. Se continúa por una gran fisura en diedro abierto que se encajona después. Después de una repisa se sigue por la izquierda hasta situarse debajo de un techo, sitio donde se montará la reunión.

CUARTO LARGO: 6a+, abierto por Braulio; 55 metros. Unos metros más arriba, sale una fisura por la derecha que hay que seguir hasta dar a un pequeño diedro que da a una sucesión de placas que se escalarán evitando, a nuestra derecha, terreno precario y lleno de vegetación. La reunión estará debajo del techo, en la parte de la derecha

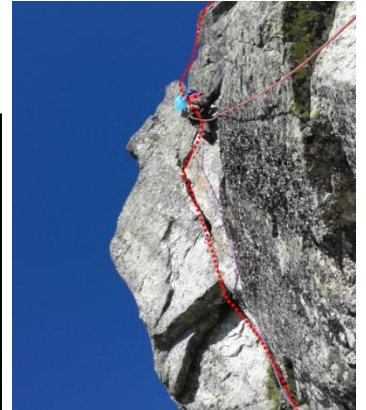

QUINTO LARGO: 7b (6a/A2), abierto por Braulio, 35 metros. Largo que empieza por una placa algo sucia para dar a una fisura muy ancha y desplomada que da lugar a una chimenea estrecha y termina en una placa. Para llegar a la reunión hay que hacer un pequeño destrepe a la derecha. En este largo se equiparon tres parabolts, dos en la chimenea y uno en la placa.

SEXTO LARGO: V, abierto por Álex, 55 metros. Precioso largo que empieza en diedro abierto a la derecha de la reunión. Al término y muy cerca de la cuarta reunión de la vía Gredos Infinito, se sigue por un precioso y gran diedro hacia la izquierda. Al término, de este diedro se sube por una placa en adherencia hasta una semirepisa, donde se montará la reunión.



APERTURA VÍAS EN GREDOS

SÉPTIMO LARGO: 6a, abierto por Braulio, 60 metros. Se sube por unas rampas ascendentes para dar a una fisura a nuestra derecha y desplomada con paso al principio. Se llega por ella hasta una repisa donde se hará la reunión. Sin foto.

OCTAVO LARGO: 6b, abierto por Álex, 30 metros. Se retoma por la derecha de la reunión con un paso a bloque para acceder a un diedro discontinuo. Al término de éste se sube por una fisura difícil en diagonal que acaba debajo del gran bloque de cumbre. Tras una pequeña travesía a la izquierda para salir por una canal se supera el gran bloque de cumbre donde se ha equipado una chapa con una argolla



A las 15:00 estábamos en cumbre, siendo yo el primero en estar en la cumbre del tridente. El descenso se efectúa en dos rápeles, un destrepe de 200 m y otro rápel. Desde el pie de vía, y pasando por el vivac, se tardan unas 2 horas y cuarto al coche.

Agradecimientos

A Todovertical, por la formación en todas las disciplinas relacionadas con la montaña que he recibido en su escuela junior y, particularmente, por la iniciativa de la Climbing School, que sin la dirección de Antonio Sánchez, quizá no hubiera llegado a ser tan grande y tan importante para mí como ha sido.

A Braulio Expósito, sin cuya confianza no hubiera podido afrontar este reto y vivir la sensación de ser el primero en pisar un pico y de quien he aprendido mucho en estas dos actividades tan cortas, pero tan intensas.

A mis padres que me permiten hacer estas cosas, se les quiera dar el adjetivo que se les quiera dar...